写真は「2017秋プラン 和洋中盛込み10品コース」

秋のパーティープラン

Hotel Montagne Matsumoto

中華料理コース

¥3,800	¥4,200	¥5,000
8品	9品	9品・特選
金・土・休前日は除く		

和洋会席コース

¥5,000	¥7,000
10品	11品・特選

選べる飲み放題プラン〈120分〉

すべての飲み放題コースプラス¥200で生ビールに変更可

- **¥1,600コース**（※金・土・休前日は除く）：ビール・麦焼酎・ウィスキー・ノンアルコールビール・ウーロン茶
- **¥1,800コース**：ビール・焼酎（麦・芋）・ウィスキー・ノンアルコールビール・ソフトドリンク＋日本酒orワイン（赤・白）or紹興酒orカクテルから1種類チョイス
- **¥2,000コース**：ビール・焼酎（麦・芋）・ウィスキー・ノンアルコールビール・ソフトドリンク＋日本酒orワイン（赤・白）or紹興酒orカクテルから2種類チョイス

和洋中盛込み料理

¥4,200	¥5,000	¥6,000
8品	10品	11品

おしながき（和洋中盛込み10品コース）

- 前菜三種盛り合わせ
- 飛竜頭菊花
- お造り
- うなぎ豆付のあわ蒸し
- ソフトシェルクラブ 黄金焼き
- 豚ヒレソテー マルサラソース
- 牡蠣の辛味炒め
- 牛スネ肉の煮込み
- ライスコロッケ茶漬け
- デザート

ビュッフェプラン

¥4,200～（20名様より）

シニア向け和コース・女性向け和洋コース

¥4,000（ソフトドリンク付）

同級会・同窓会プラン

A ¥5,500 B ¥6,000

※その他 ご希望のコースなどがございましたら詳しくはホームページをご覧ください。

ホテル モンターニュ　検索

ご宴会特典!!

特典1 日曜～木曜日40名様以上のご宴会で…
乾杯分の無料サービス（スパークリングワイン）

特典2 日曜～木曜日40名様以上のご宴会で…
幹事1名様分のお料理代無料

特典3 10名様以上のご宴会で…
バス1台 送迎無料（先着順・市内及び近郊）

- マイクロバス……25名まで
- 大型バス……45名まで

JR松本駅 アルプス口（西口）目の前
ホテル モンターニュ松本
お問い合わせ・ご予約はこちら
0263-35-6480

※駐車場は台数に限りがある為、満車時は近郊の有料駐車場のご利用をお願いいたします。

※表示価格はお一人様の価格です。消費税・サービス料が含まれています。※料理の内容は、素材により一部変更することがございます。

Hotel Montagne Matsumoto

人数と用途でいろいろ

選べる宴会場

お客様の人数と用途に応じた各種宴会場を
ご用意しております。

グランドフルール〈200名様〉

ルミエール

ソネット〈少人数用〉

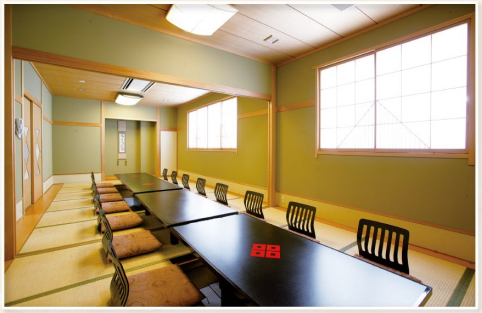
槍／穂高〈和室〉掘りごたつ式にも対応出来ます

駐車場無料

\ご宴会ご利用のお客様限定/

お得なお泊りプラン

	9月	10月	11月
日～金	¥5,660	¥5,660	¥4,920
休前日	プラン対象外	プラン対象外	¥5,660

朝食付 +¥880

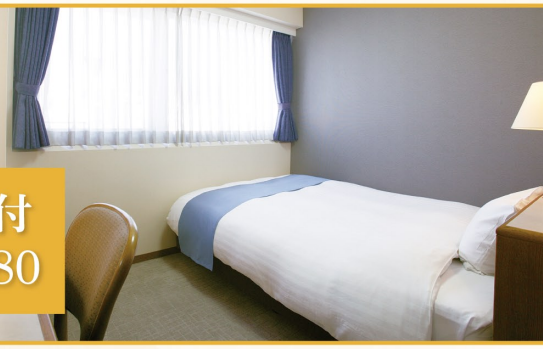

本格中華料理全100種類
食べ放題

1F レストランぎんが 毎日開催

ご利用に応じ、ホテルの駐車場料金無料サービス

オーダーバイキング

料金 大人 ¥2,270
小学4～6年生 ¥1,520 未就学児 ¥550
小学1～3年生 ¥1,020 乳幼児 ¥210

90分飲み放題 ¥1,840
ソフトドリンク／生ビール／焼酎(麦)
チューハイ／生酒(冷酒)orワイン

11:00～14:30(オーダーストップ 14:00) 17:00～21:30(オーダーストップ 21:00)

※お席のご予約も承ります。お気軽にお問い合せください。

ぎんが直通TEL ☎0263-39-7707

ホテル モンターニュ松本

JR松本駅 アルプス口(西口)目の前
390-0817 長野県松本市巾上3-2
FAX.0263-35-1236

お問い合わせ・ご予約はこちら

✆0263-35-6480

ホテル モンターニュ 検索
www.hotel-montagne.com

表示価格はお一人様の価格です。消費税・サービス料が含まれています。料理の内容は、素材により一部変更することがございます。